

Pilgerwege zu Wohnhöhlen und dem heiligen Nikolaus!



**Eine Pilgerfahrt
nach Süditalien
21. – 26. Juni 2026**

Programm (Änderungen sind dem Veranstalter vorbehalten!)

Tag 1 Sonntag 21.06.

Fahrt zum Baden Airport

Flug nach Bari - Fahrt nach Matera, Hotelbezug und Abendessen

Tag 2 Montag 22.06.

Frühstück im Hotel

Stadtführung in Matera, Picnic, Stadtbummel mit Besichtigungen von Höhlenkirchen und -wohnungen.

Abendessen Anschl. freie Zeit

Tag 3 Dienstag 23.06.

Frühstück im Hotel

Wanderung zur Chiese Rupestri und zum Belvedere di Murgia Timone, Picnic, Wanderung zurück und freie Zeit

Abendessen anschl. freie Zeit

Tag 4 Mittwoch 24.06.

Frühstück im Hotel

Auschecken beim Hotel

Fahrt zum Castel del Monte

Besichtigung der Burg anschl. Picnic

Fahrt nach Bari zum Hotel und Hotelbezug

Erster Bummel durch Bari

Abendessen anschl. freie Zeit

Tag 5 Donnerstag 25.06.

Frühstück im Hotel

Gottesdienst in der Basilica San Nicola, Picnic und Stadtführung

Abendessen anschl. freie Zeit

Tag 6 Freitag 26.06.

Frühstück im Hotel

Auschecken

Fahrt zum Flughafen, Einchecken Flughafen

Ankunft Baden Airport anschl. Fahrt nach Obergrombach

Nicht aufgeführte Programmpunkte

- Geistliche Impulse und geistliche Begleitung durch Pfr. Th. Fritz
- Vorträge zum Thema

Kosten

Im Doppelzimmer 1430,00 € p.P.

Im Einzelzimmer 1650,00 € p.P.

Im Preis inbegriffen sind folgende Leistungen:

- Transfers zum/vom Flughafen in Deutschland und Italien
- Flüge
- 4 x Picknick
- Eintrittsgelder und Führungen (siehe Programm)
- Kleines Reisetagebuch
- Übernachtungen mit Frühstück
- 5 x Abendessen

3x Hotel in Matera

2x Hotel in Bari

Wichtige Hinweise

Teilnehmer sollten gut zu Fuß sein. Jeder Teilnehmer muss eine Reiserücktritts- und eine Reisekrankenversicherung abschließen.

Reiseleitung

Thomas Fritz

Veranstalter

Katholische Pfarrei St. Edith Stein Bruchsal

Bildliche Eindrücke

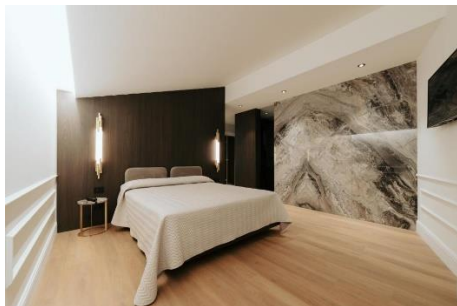

Albergo Italia****



Victor Hotel ****



Höhlenkirche, Matera



Matera



Matera, Belvedere di Murgia Timone



Castel del Monte



Bari, San Nikola



Bari, Festung



Bari, Altstadt



Anzahlung

Mit der Anmeldung ist eine Anzahlung von **625,00 €** notwendig.
Erst nach Zahlungseingang ist die Anmeldung gültig!

Röm.-kath. Kirchengemeinde Bruchsal Michaelsberg

IBAN DE95 6729 2200 0002 1170 29

Volksbank Kraichgau

Stichwort "Bari"

Anmeldung an das

Kath. Pfarramt

Helmsheimer Str. 1

76646 Obergrömbach

Fax: 07257-930328 E-Mail: tschmitt@kath-bruchsal-michaelsberg.de

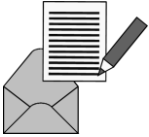

Anmeldung für die Pilgerfahrt "Matera"

vom 21. - 26.6.2026

Doppelzimmer

Einzelzimmer

1. Person

Name _____ Geb. _____

Vorname _____

Anschrift _____

Telefon _____

E-Mail _____

Personalausweis Nr. _____

gültig bis: _____

Ich melde mich für diese Pilgerfahrt an.

(Ort, Datum)

(Unterschrift des Teilnehmers)

2. Person

Name _____ Geb. _____

Vorname _____

Anschrift _____

Telefon _____

E-Mail _____

Personalausweis Nr. _____

gültig bis: _____

gültig bis: _____

Ich melde mich für diese Pilgerfahrt an.

(Ort, Datum)

(Unterschrift des Teilnehmers)